



INFORME ADOPTA A UN ABUELO

2021-2022

PATROCINADORES



FECHAC



ADOPTA A UN ABUELO

Brindar alimentos a 120 adultos mayores, que han sido identificados por medio de un padrón de beneficiarios y en base de la experiencia del "Proyecto Adopta a un Abuelo 2020-2021" valorando su calidad de vida, situación de abandono, pobreza o que tienen alguna enfermedad crónico-degenerativa, llevándoles alimento apoyados por un menú brindado por la Nutrióloga Paulina Gongú por parte de Fundación Cima de Chihuahua y se repartirá por medio del apoyo de 20 voluntarias de cada comunidad los días lunes y viernes de cada semana, y con el apoyo del personal de Refugio de Papigochi el cual será capacitado para realizar visitas constantes de lunes a viernes atendiendo a 5 adultos mayores de cada comunidad por día, en las cuales se les darán temas de buena alimentación, cuidado e higiene personal, salud y juegos brindándoles acompañamiento esto con el fin de atender cuatro pilares importantes para ellos: salud física y emocional, alimentación y el ámbito social, conocemos que los adultos mayores han perdido parcial o totalmente su independencia debido a enfermedades crónico-degenerativas o discapacidades que van aumentando con los años, por ello reconocemos la importancia de acompañarlos que para ellos el llegar a edad avanzada no sea sinónimo de inmovilidad o abandono, demostrando que nuestros beneficiarios pueden ser un activo social importante y elemento fundamental en sus familias. Trabajaremos en combinación con Fundación Cima de Chihuahua de acuerdo a las donaciones recibidas así con cuatro conferencias durante el año: salud emocional, 11 cosas para ser feliz, escucha tu cuerpo y alimentación consciente. El auxiliar operativo va ser la persona encargada de ejecutar esta parte del proyecto basado en los cuatro pilares el cual estará capacitándose constantemente en temas de tanatología, alimentación y salud. El proyecto se llevara a cabo de la siguiente manera visitar a 5 viejitos diarios:

- 1.- Revisar signos vitales
- 2.- Ejercicios adecuados a cada uno a su condición física
- 3.- Lúdico y juegos de mesa
- 4.- Compartir un refrigerio y convivir con ellos



Objetivo general:

Lograr que 120 adultos mayores en situación vulnerable de 65 años o más, mejoren su calidad de vida a través de pláticas y buena alimentación que fomenten un envejecimiento activo.

Metas:

- I. Brindar 9,600 platillos a 120 adultos mayores durante 12 meses
- II. Suministrar a 120 adultos mayores con alimentos nutritivos.
- III. Brindar platicas a nuestros beneficiarios una vez al mes Se les entregara los alimentos con las medidas de protección necesarias, debido al COVID-19, Usando mascarillas, cubrebocas, gel antibacterial.

Comunidades:



Guerrero



Col. 10 de mayo



San Rafael



Basuchil



Miñaca



Guadalupe



San Isidro



MONITOREO

ID 6829



Uso presupuestal

Presupuesto ejercido

Abril	Mayo	Junio	Julio	Agosto	Septiembre	Octubre
\$71,027.63	\$75,444.60	\$71,172.59	\$98,267.26	\$79,069.84	\$79,118.09	\$98,045.85

Total ejercido: \$1,007,487.95

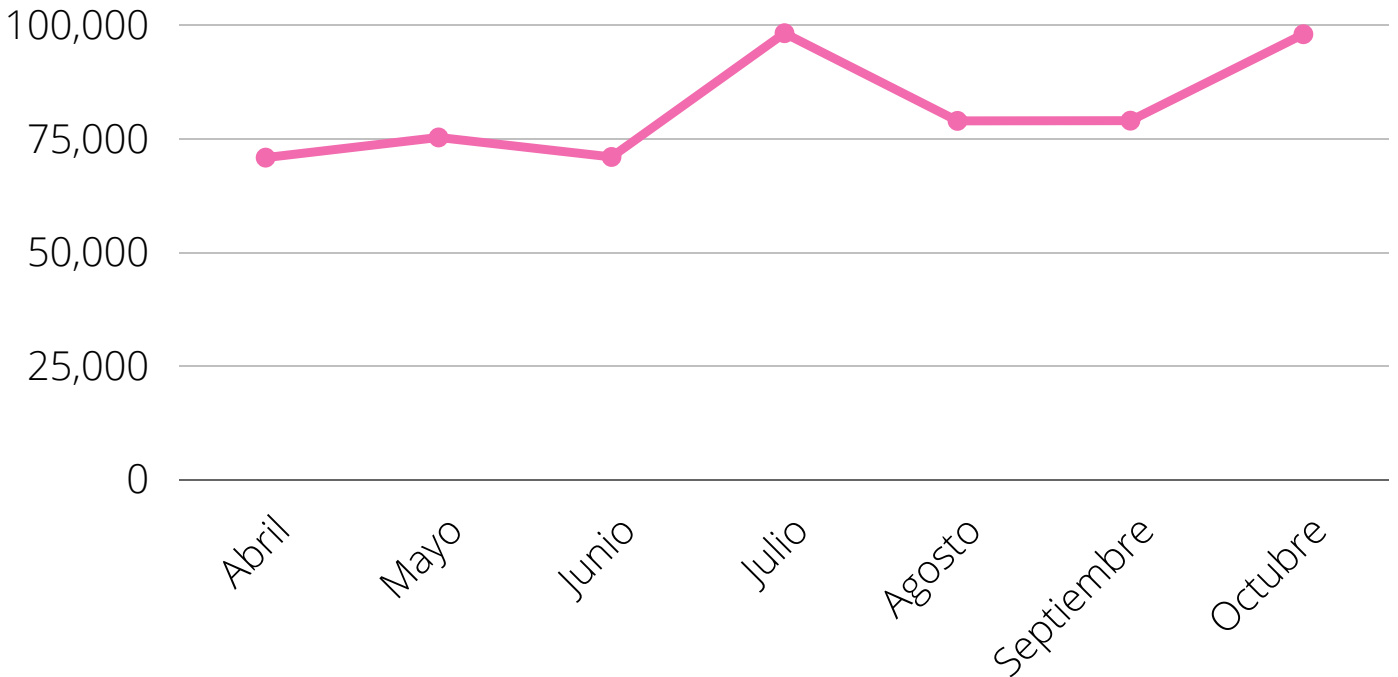

PROCURACION DE FONDOS



MINISTRACION FECHAC	
1RA MINISTRACION	\$350,000.00
REMANENTE ID 6519	\$29,145.70
2DA MINISTRACION	\$117,350.55
3RA MINISTRACION	\$120,000.00
TOTAL	\$616,496.25

REFUGIO DE PAPIGOCHI, A.C.	
RECIBO NO. 98	\$3,500.00
RECIBO NO. 97	\$3,500.00
RECIBO NO. 89663	\$80,000.00
RECIBO NO. 106	\$2,160.00
RECIBO NO.	\$12,037.94
TOTAL	\$101,197.94





LA COSECHA	
RECIBO NO. 89	\$1,250.00
RECIBO NO. 90	\$1,250.00
RECIBO NO. 92	\$1,250.00
RECIBO NO. 94	\$1,250.00
RECIBO NO. 96	\$1,250.00
RECIBO NO. 100	\$1,250.00
RECIBO NO. 102	\$1,250.00
RECIBO NO. 109	\$200.00
RECIBO NO. 107	\$1,250.00
TOTAL	\$10,200.00

AMERICAN BEEF	
RECIBO NO. 91	\$1,616.20
RECIBO NO. 101	\$2,114.70
RECIBO NO. 110	\$1,189.64
RECIBO NO. 112	\$1,276.55
RECIBO NO. 116	\$1,978.10
RECIBO NO. 119	\$1,085.59



RECIBO NO. 160	\$2,646.33
RECIBO NO. 168	\$2,646.33
RECIBO NO. 176	\$4,271.70
TOTAL	\$18,825.14

PRODUCTOS CHACHITOS, SA DE CV	
RECIBO NO. 88	\$696.00
RECIBO NO. 99	\$696.00
RECIBO NO. 108	\$696.00
RECIBO NO. 111	\$696.00
RECIBO NO. 113	\$696.00
RECIBO NO. 121	\$696.00
RECIBO NO. 147	\$696.00
RECIBO NO. 158	\$696.00
RECIBO NO. 165	\$696.00
RECIBO NO. 172	\$696.00
TOTAL	\$6,960.00





DIF ESTATAL	
	\$25,000.00
RECIBO NO. 18391	\$25,000.00
RECIBO NO. 18521	\$25,000.00
TOTAL	\$75,000.00



APORTACIONES



FECHAC

PRESUPUESTO ANUAL

\$ 831,424.84

APORTACION

\$ 616,496.25

REFUGIO DE PAPIGOCHI, A.C.

PRESUPUESTO ANUAL

\$ 212,183.08

APORTACION

\$ 212,183.08



INGRESOS

Pendiente FECHAC
20.6%

Refugio de Papigochi, A.C.
20.3%

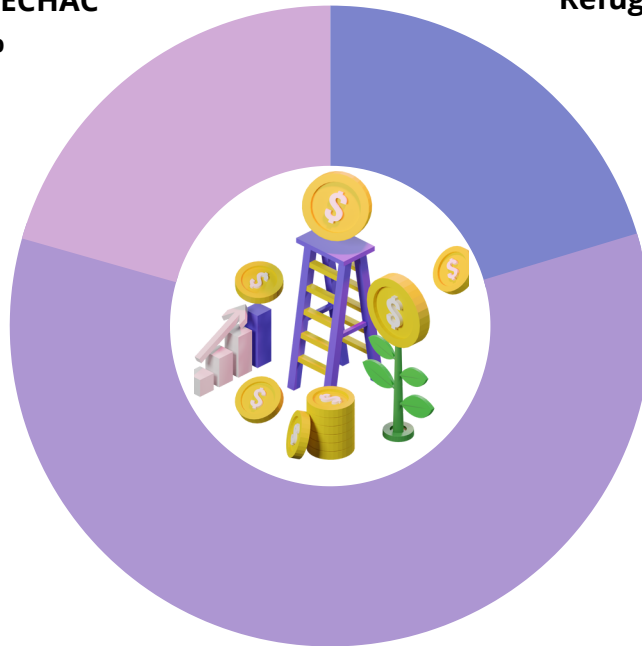

FECHAC
59.1%

DESTINO DE LOS RECURSOS



Gastos administrativos
19.9%

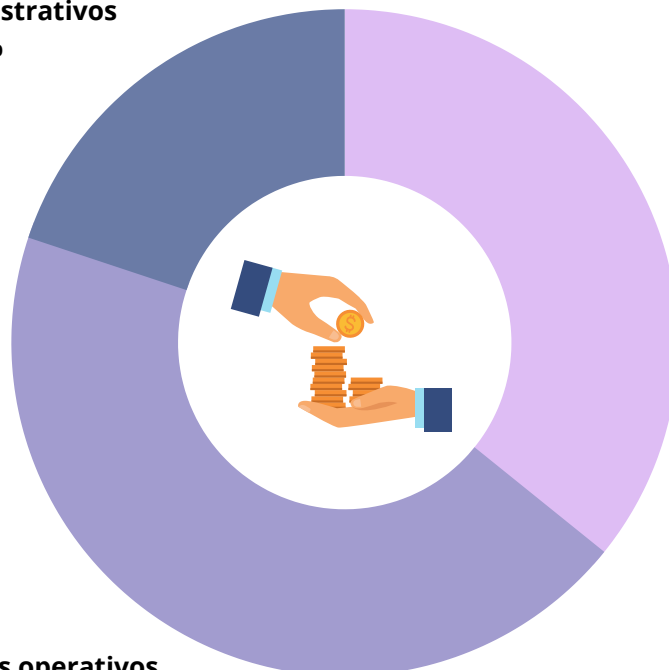

Nutricion
35.8%



Gastos operativos
44.3%



LOGRO DE METAS



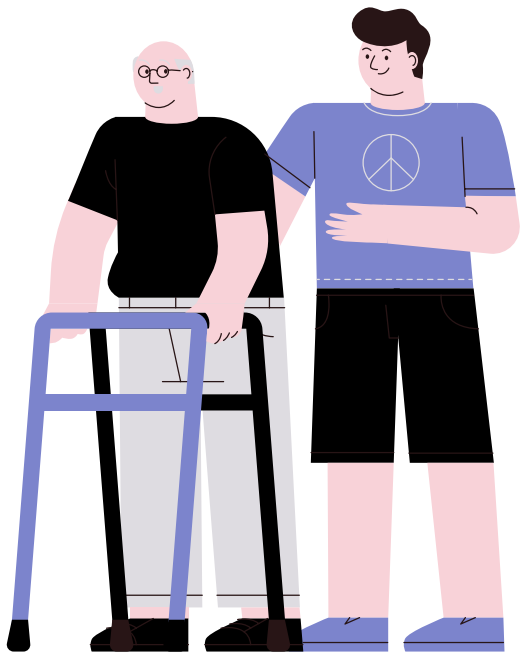

**14 VOLUNTARIOS
MOVILIZADOS**

**96 DIAS DE
VOLUNTARIADO**



**192 HORAS DE
VOLUNTARIADO**

BRINDAR 9,600 PLATILLOS A 120 ADULTOS MAYORES DURANTE 12 MESES

NOVIEMBRE

DICIEMBRE

ENERO



885



831



992

FEBRERO

MARZO

ABRIL



841



898



1,038

MAYO

JUNIO

JULIO



1,132



932



1,044

AGOSTO

SEPTIEMBRE

OCTUBRE



1,023



1,048



1,053

PLATILLOS
ENTREGADOS
11,717

SUMINISTRAR A 120 ADULTOS MAYORES CON ALIMENTOS NUTRITIVOS



LOGRO: 92.98%

BRINDAR PLATICAS DE SALUD, CUIDADO PERSONAL Y ALIMENTACION A NUESTROS BENEFICIARIOS UNA VEZ AL MES



LOGRO: 91.67%

EVIDENCIA FOTOGRAFICA

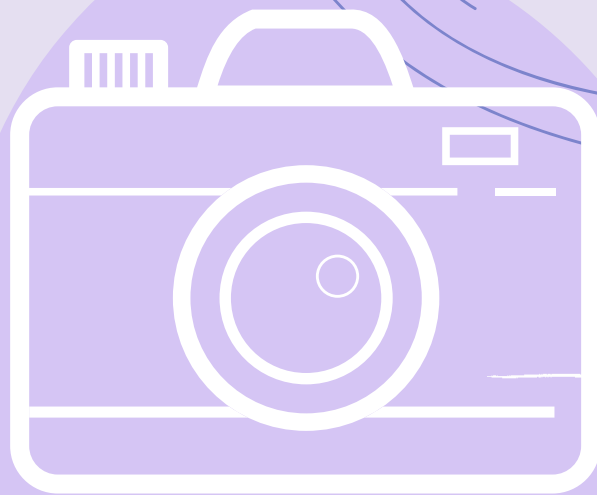

ENTREGA DE ALIMENTOS



VISITAS AUX. OPERATIVO





ACLARACIONES



Cd. Guerrero, Chih. 13 de octubre de 2022

LIC. IRIS CHACON SIMENTAL

COORDINADORA DE SEGUIMIENTO ESTATAL

P R E S E N T E.-

Reciba un cordial saludo del equipo de Refugio de Papigochi, A.C. y a su vez respecto al proyecto adopta a un abuelo ID 6829 me permito exponerle lo siguiente:

Se realizó el presupuesto por la cantidad de \$129,981.60 para dicho proyecto por gastos de nómina del puesto de auxiliar administrativo considerando como parte del sueldo el ISR e IMSS, al momento de realizar el proyecto se calculó de manera errónea el IMSS considerando un estimado de \$2,144.00 por mes, cantidad que se utilizó del mes de enero a marzo debido a que el área contable nos informó que a partir de abril la cantidad a gastar en dicho mes sería por \$2,571.32 y nuevamente en el mes posterior se nos volvió a informar que aumentaría la cantidad a pagar siendo esta \$3,223.72 por mes cantidad que hemos pagado hasta la fecha

Con lo anteriormente presentado se muestra que dicha cantidad del rubro no es suficiente para cubrir los gastos elevando así nuestro presupuesto, por ello requerimos de su autorización para que se nos permita ingresar el gasto en el rubro de **gastos operativos y servicios** la cantidad a considerar es de \$8,009.37, considerando el sobrejercicio que esto causara, debido a que este mes de octubre no se ha podido realizar el pago de nómina, ya que la cantidad que tenemos únicamente es de \$4,446.77 monto que no se logra cubrir para dicho sueldo siendo de manera quincenal la cantidad de \$6,228.07, debido a que es un puesto que es necesario cubrir para lograr el término del programa nos vimos en la urgencia de solicitar su apoyo.

En espera de una respuesta favorable, quedo a sus órdenes para las aclaraciones que considere pertinentes.